



PROGRAMA  
DE INTEGRIDADE

# Conheça nossa empresa!

O grupo **G&E** atua há mais de dezesseis anos no mercado fornecendo mão de obra especializada a diversos segmentos públicos e privados, disponibilizando quadro de profissionais treinados para prestação de serviços terceirizados.

A matriz está localizada em **Brasília/DF** e possui filiais instaladas nos estados do **Rio de Janeiro, Goiás, Paraíba, Minas Gerais, Mato Grosso, São Paulo, e Piauí.**





## MISSÃO

Prover serviços terceirizados com excelência, ética, transparência e com a melhor relação custo-benefício, agregando valor às empresas públicas e privadas e proporcionando oportunidades profissionais e pessoais aos cidadãos.



## **VISÃO**

Ser referência Nacional de qualidade, compromisso e excelência na prestação de Serviços Terceirizados.

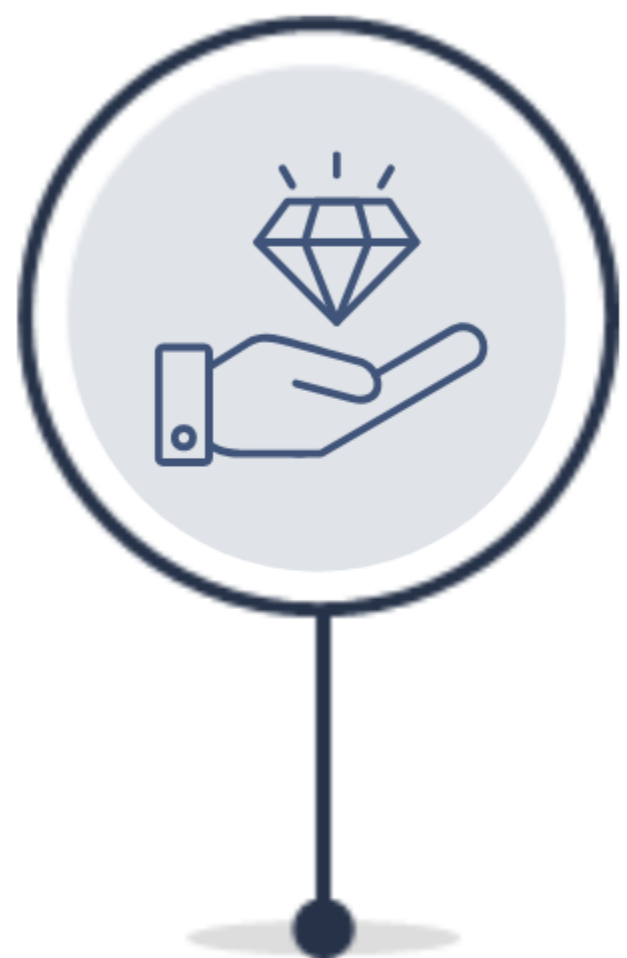

## VALORES

Respeito  
Transparência  
Ética  
Integridade  
Qualidade

Comprometimento  
Responsabilidade  
Profissionalismo  
Boa governança  
Proporcionalidade



ATUAMOS COM RESPONSABILIDADE LEGAL,  
AMBIENTAL E SOCIAL.  
ESTE É O NOSSO DIFERENCIAL!



# NOSSOS COMPROMISSOS

- ✓ Serviços com qualidade
- ✓ Melhoria contínua
- ✓ Respeito ao cliente, ao colaborador e ao fornecedor
- ✓ Confidencialidade
- ✓ Uso racional dos recursos
- ✓ Capacitação profissional
- ✓ Comprometimento com o resultado
- ✓ Responsabilidade social e ambiental

# O que é compliance?

**Compliance** é um termo em inglês que significa “estar em conformidade”.



**Leis**

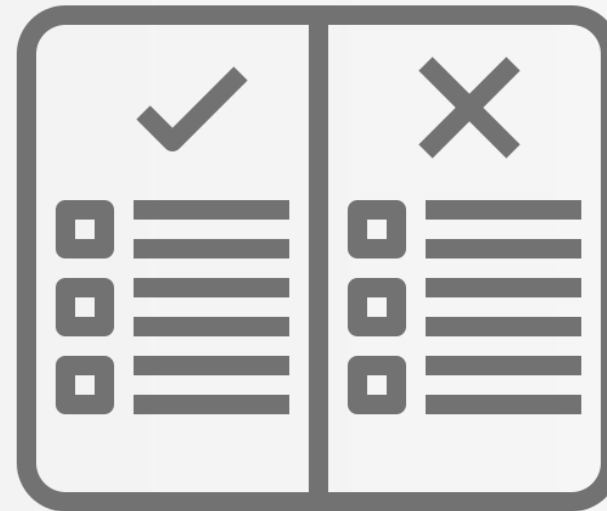

**Regras  
internas**



**Termo de  
referência**



# Programa de Integridade



Existe em nossa empresa desde 2018.



O grupo G&E possui um Comitê de Ética e Integridade, responsável por gerenciar o programa e garantir que as áreas estejam em conformidade com as leis e normas internas.



O programa de integridade tem por objetivo a prevenção, repressão e mitigação de irregularidades, principalmente as ligadas a corrupção.

## *Pilares do programa de integridade*



# Quais os objetivos do programa de integridade?

**PREVINIR**

Regras claras e ações para evitar desvio de conduta

**DETECTAR**

Monitoramento através de denúncias e análise de riscos.

**CORRIGIR**

Tomar ações reparadoras





# MANUAL DE INTEGRIDADE E ÉTICA

<https://geservicos.com/manual-de-integridade-e-etica/>

# Canal de denúncias

O **canal de denúncias** é uma ferramenta aliada ao cumprimento do programa de **Compliance** definido pela organização.

Trata-se de um meio pelo qual os colaboradores e parceiros podem realizar a comunicação de **práticas que sejam consideradas ilegais**, como o desvio de verba, o assédio moral e ações antiéticas.



# Por que denunciar?

- ✓ É uma forma comunicar uma irregularidade para que seja sanada da forma correta
- ✓ Possibilita a aplicação de sanções sobre os colaboradores que estejam cometendo atos ilícitos
- ✓ Evita vazamentos de informações sobre os problemas que poderiam ser tratados internamente
- ✓ Você não precisa de se identificar
- ✓ O assunto será tratado de forma sigilosa





**O canal de denúncias é uma ferramenta segura!**

**Asseguramos o reporte de forma sigilosa, anônima, e confidencial!** *Com isso, você se sentirá muito mais à vontade para relatar a questão.*

**Portanto, esse recurso ajuda a manter a integridade da empresa, pois evita que incidentes aconteçam.**



# O que denunciar?

- ✓ **Fraudes**
- ✓ **Corrupção**
- ✓ **Irregularidades**
- ✓ **Furtos**
- ✓ **Desvios**
- ✓ **Infrações**
- ✓ **Assédios**

## **ATENÇÃO!**

O canal denúncias é uma ferramenta séria, pautada no sigilo e confiabilidade, por isso, nunca denuncie fatos que não condizem com a verdade.

# Saiba como denunciar!

1 Entre no nosso site e selecione "Canal de denúncias" na parte superior da página:

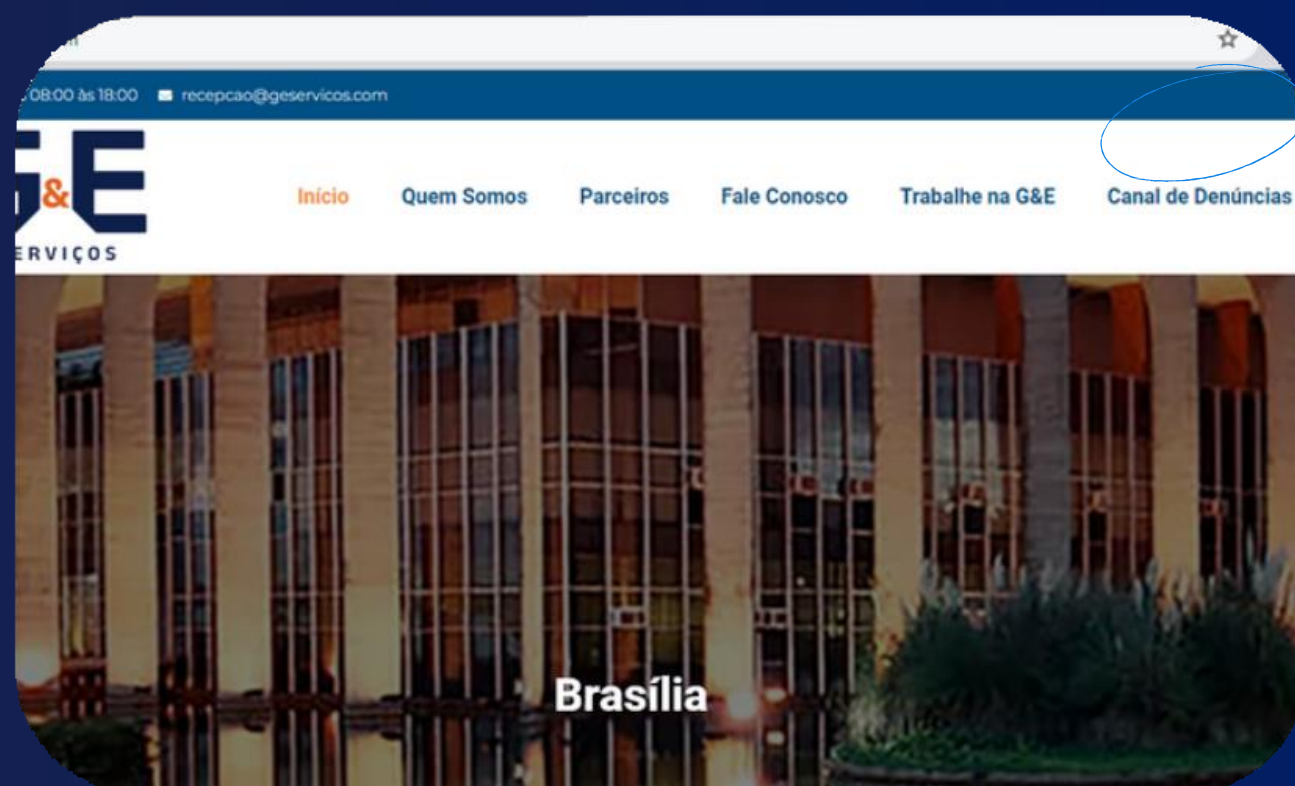

2 Na próxima página, faça o registro detalhado dos fatos e ao clicar em enviar, sua denúncia será registrada!

A screenshot of the 'Canal de Denúncias' registration form. The form is titled 'Canal de Denúncias' and contains several input fields: 'Nome (Opcional)', 'Email (Opcional)', 'Local da ocorrência', and 'Data do acontecimento'. Below these fields is a large text area for 'Mensagem' with a placeholder text: 'Detalhes sobre o fato ocorrido, bem como as pessoas envolvidas (nome e cargo)'. At the bottom, there is a section for 'Anexar Arquivos \*\*' with a button 'Escolher arquivos' and the text 'Nenhum arquivo escolhido'. A checkbox at the bottom right indicates 'Eu aceito os termos de Aviso de Privacidade'.

# Comportamentos inadequados no ambiente de trabalho

1. Falta de pontualidade;
2. Linguagem inapropriada;
3. Uso em excesso de telefone;
4. Críticas em público;
5. Insubordinação;
6. Falta de controle emocional;
7. Piadas e tratamento desrespeitoso;
8. Intrigas e fofocas;
9. Assédio moral e sexual;
10. Desvio de função.



# COMPORTAMENTOS INADEQUADOS NO AMBIENTE DE TRABALHO

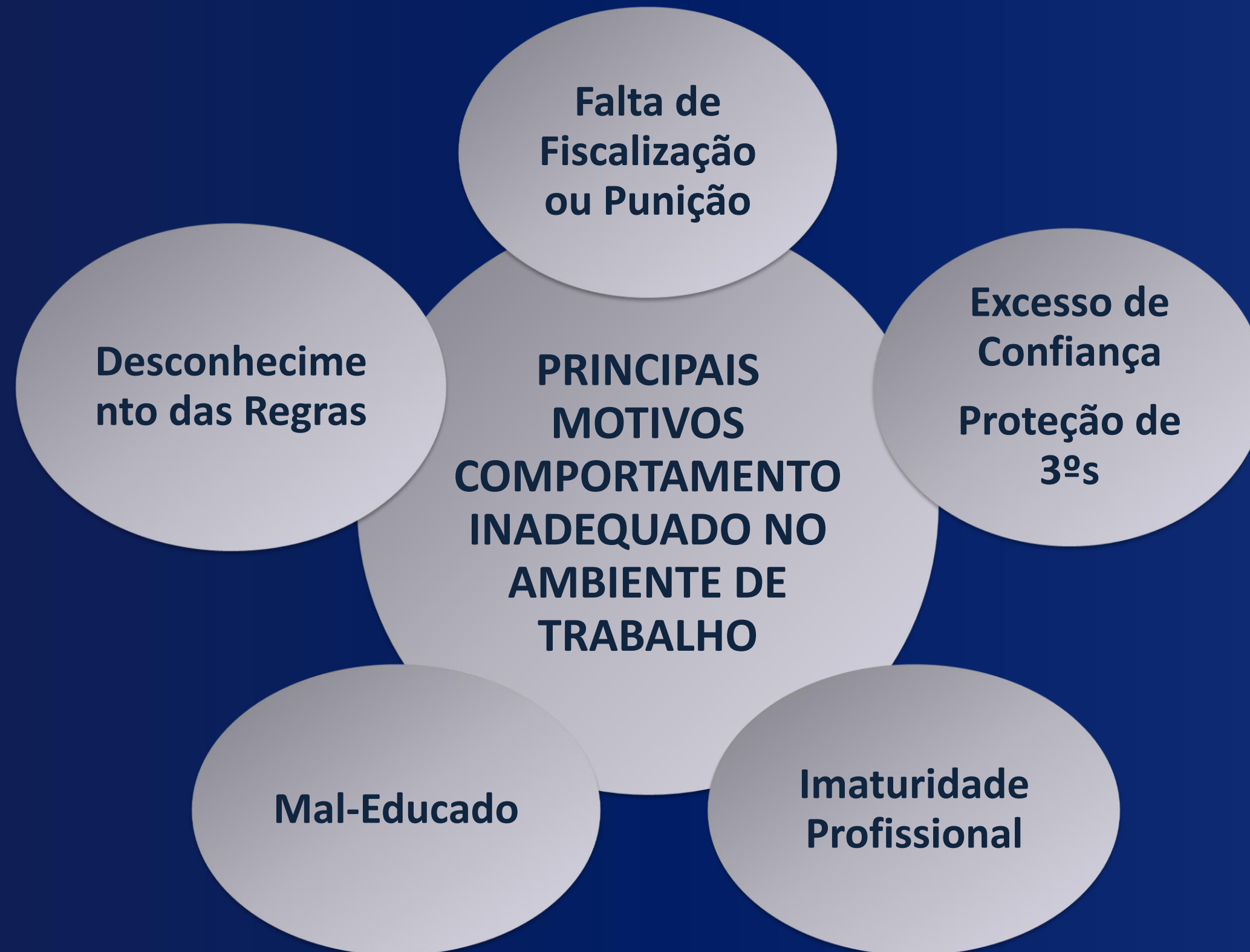

# O que a G&E não tolera?

Furto

Assédio moral e sexual

Fraude no controle de jornada

Atos ilícitos diversos

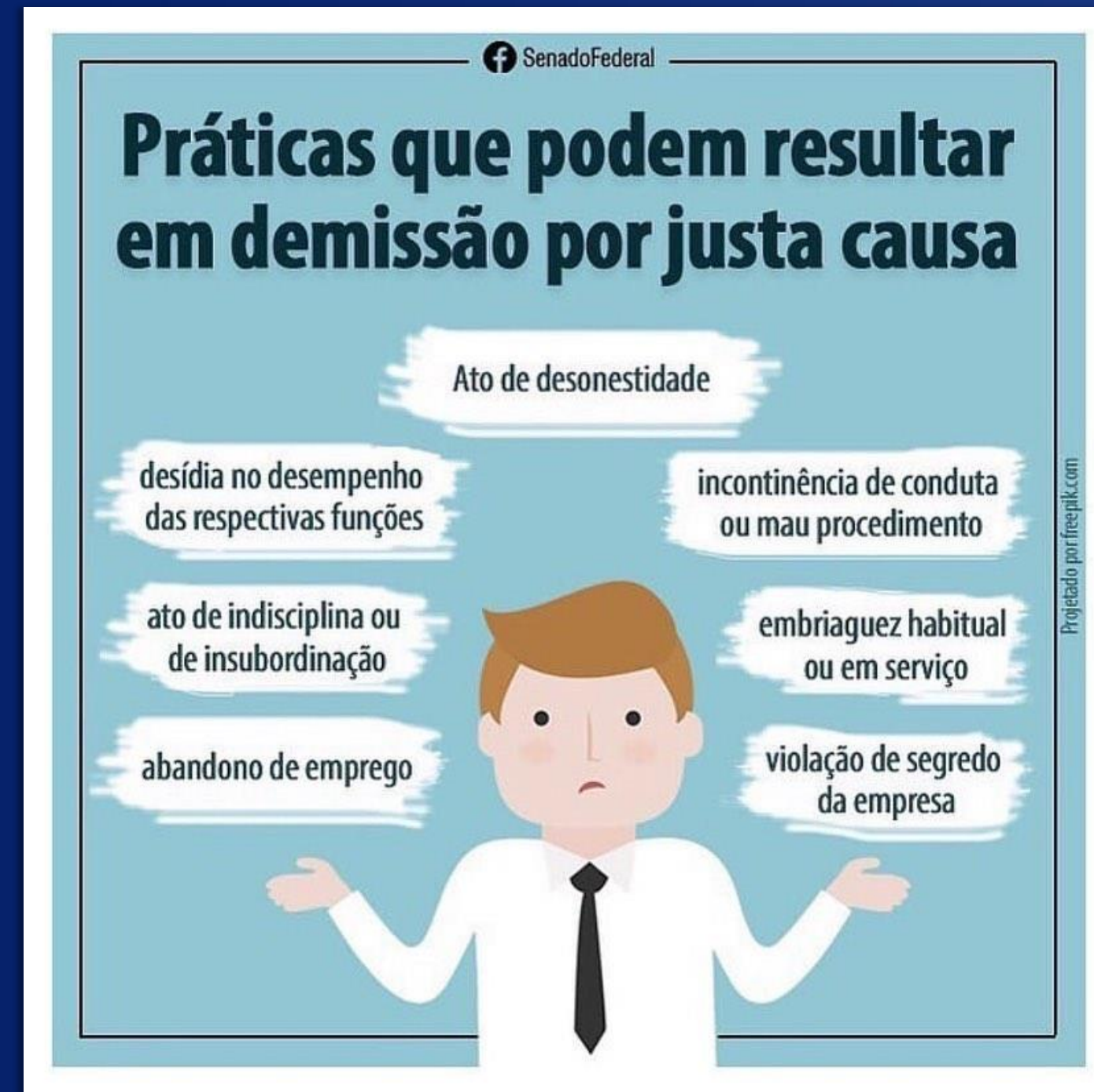



# Quais as consequências para o descumprimento de regras?

1

## **Demissão por justa causa**

*Artigo 482 , alínea b da CLT: incontinência de conduta ou mau comportamento*

2

## **Aplicação de medidas disciplinares**

*Advertência, suspensão, demissão (artigo 19 do regimento interno da G&E Serviços)*

3

## **Reparação civil**

*Art. 186. Aquele que, por ação ou omissão voluntária, negligência ou imprudência, violar direito e causar dano a outrem, ainda que exclusivamente moral, comete ato ilícito.*

4

## **Condenação a pena privativa de liberdade**

*Depende de adequação ao fato concreto.*



**O grupo G&E se preocupa com a preservação do meio ambiente!**

**Saiba mais sobre sustentabilidade!!**

# 1º pilar - Meio Ambiente

**Seja você parte dessa luta!!**

- **Traga uma caneca de casa ou garrafinha.**  
*(Evite o uso de copos descartáveis)*
- **Utilize assinatura digital.**  
*(Evite o desperdício de papel)*
- **Jogue o lixo no lixo!**
- **Desligue a luz e o computador ao sair da sala.**
- **Separe o seu lixo por tipo e contribua com a coleta seletiva.**
- **Reproveite folhas descartadas para rascunho.**





## Lembre-se da política dos 3 R's:

- **REDUZIR**

*Reduza a quantidade de resíduos que você produz.*

- **REUTILIZAR**

*Reutilize os materiais do dia a dia.*

- **RECICLAR**

*Aprenda a reciclar os materiais.*



## 2º pilar - Social

o grupo G&E não tolera práticas que desrespeitem os nossos colaboradores.

1. Não pratique atos de assédio.
2. Trate com igualdade o seu colega de trabalho.
3. Respeite as diferenças.
4. Seja uma pessoa inclusiva.
5. Não pratique racismo.

**Denuncie práticas como essas em  
nosso Canal de Denúncias!!**





# Você sabe o que é LGPD?

- ✓ É uma legislação - Lei nº 13.709 (Lei Geral de Proteção de Dados - LGPD).
- ✓ Foi promulgada em agosto de 2018.
- ✓ Visa garantir a privacidade e proteção dos dados pessoais dos cidadãos;
- ✓ Estabelece diretrizes claras para a coleta, armazenamento, uso e compartilhamento de informações pessoais por empresas e organizações.



# Por que a LGPD é tão importante?

**Diariamente lidamos com dados pessoais de terceiros, tais como:**



CPF



RG



e-mail



Número de telefone

# Pensando nisso...

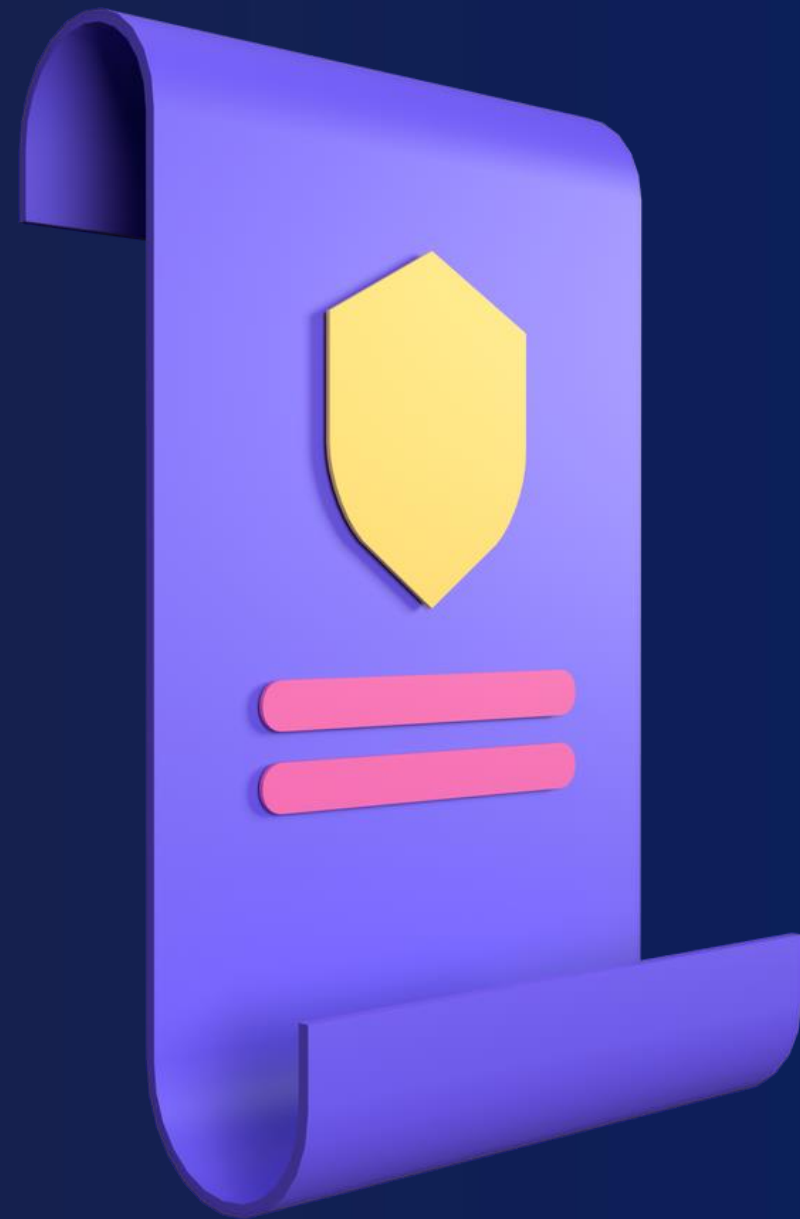

**O grupo G&E possui uma política de tratamento de dados que responsabiliza aquele que de forma dolosa vazar dados internos.**

# Confira as regras!



- **Não divulgue dados de terceiros ou informações sigilosas da empresa;**
- **Acesse apenas os dados necessários para o desempenho de suas atividades profissionais;**
- **Não compartilhe sua senha pessoal com terceiros.**

# Você encontra em nosso site:



Prevenção de riscos



Regimento Interno

Acesse e confira!



[www.geservicos.com](http://www.geservicos.com)



**“O talento vence jogos, mas só o trabalho em equipe ganha campeonatos”**

**-Michael Jordan**

